

**BNE-Modul: Konsum und Klima - Unser Verbrauch unter der Lupe**

JP-Nr.	Datum	Veranstaltungsort
146-19	09.04.2019	Möhnesee

**Schülerakademie: Konsum und Klima - unser Verbrauch unter der Lupe**

JP-Nr.	Datum	Veranstaltungsort
147-19	23.05.2019	Möhnesee

**NABU Besucherzentrum Moorhus**

*BNE-Modul: Klima regional und global*

JP-Nr.	Datum	Veranstaltungsort
311-19	11.07.2019	Lübbecke

*BNE-Modul: Wasser als Thema der Umweltbildung*

JP-Nr.	Datum	Veranstaltungsort
310-19	11.10.2019	Lübbecke

**NABU Natur-Infozentrum Senne**

*Schülerakademie: Fair ist nicht schwer! Ein Einstieg in den fairen Handel für die Primarstufe*

JP-Nr.	Datum	Veranstaltungsort
185-19	11.02.2019	Bad Lippspringe

*Schülerakademie: „...ja und was können wir tun?“ Ressourcenschutz praktisch!*

JP-Nr.	Datum	Veranstaltungsort
187-19	07.03.2019	Bad Lippspringe

*Schülerakademie: Ernährung - wie funktioniert eine Solidarische Landwirtschaft und welchen Beitrag leisten SoLaWis zum Klimaschutz?*

JP-Nr.	Datum	Veranstaltungsort
190-19	28.05.2019	Salzkotten

*Schülerakademie: Artenschutz kann jeder! Schulgartenprojekte leicht umgesetzt*

JP-Nr.	Datum	Veranstaltungsort
188-19	19.06.2019	Paderborn

**NABU Naturstation Münsterland e.V. - Haus Heidhorn**

*BNE-Modul: Biodiversität in Schulgärten*

JP-Nr.	Datum	Veranstaltungsort
301-19	21.03.2019	Münster

*Schülerakademie: Biodiversität in Schulgärten*

JP-Nr.	Datum	Veranstaltungsort
216-19	25.06.2019	Münster

**NABU Lippe Umweltbildungszentrum Rolfscher Hof**

*BNE-Modul: Gesunde Ernährung und regionale Versorgung, Frühlingserwachen in der Solidarischen Landwirtschaft*

JP-Nr.	Datum	Veranstaltungsort
317-19	08.05.2019	Blomberg-Dalbom

*BNE-Modul: Biologische Vielfalt - Bienen in der Umweltbildung*

JP-Nr.	Datum	Veranstaltungsort
174-19	13.05.2019	Detmold

**NaturGut Ophoven**

*BNE-Modul: Erlebnispädagogisches Team-Training*

JP-Nr.	Datum	Veranstaltungsort
295-19	15.03.2019	Leverkusen

*BNE-Modul: Ernährung, Fitness und Nachhaltigkeit im Klassenzimmer*

JP-Nr.	Datum	Veranstaltungsort
260-19	02.04.2019	Leverkusen

*BNE-Modul: Mit Bienen in die Zukunft 2019r*

JP-Nr.	Datum	Veranstaltungsort
261-19	02.05.2019	Leverkusen

**Naturschutzzentrum Bruchhausen**

*BNE-Modul: Von Kaiserschoten und Prinzessböhnchen - Gärten und Schulumfeld für Kitas und Schulen*

JP-Nr.	Datum	Veranstaltungsort
176-19	15.05.2019	Erkrath

*Schülerakademie: Von Bienen und Bienenfressern - Naturerleben und Biologische Vielfalt hautnah*

JP-Nr.	Datum	Veranstaltungsort
175-19	26.06.2019	Erkrath

**Naturzentrum Eifel**

*Schülerakademie: Wald & Holz - vielseitiger Lebensraum und nachhaltige Energiequelle!*

JP-Nr.	Datum	Veranstaltungsort
337-19	21./22.02.2019	Nettersheim

**Querwaldein e.V.**

*Schülerakademie: Wir holen die Natur in die Schule, Wildbienen machen den Schulhof bunter*

JP-Nr.	Datum	Veranstaltungsort
300-19	05.02.2019	Köln

*BNE-Modul: Nix wie raus 2 - Wir holen die Natur in die Schule - Wildbienen machen den Schulhof bunter*

JP-Nr.	Datum	Veranstaltungsort
299-19	09.04.2019	Köln

**Schule Natur im Grugapark**

*BNE-Modul: Energie & Klima*

JP-Nr.	Datum	Veranstaltungsort
329-19	27.02.2019	Essen

**Waldakademie Vosswinkel e.V.**

*Schülerakademie: Ohne Fleiß kein Preis - die Arbeit der Wildbienen*

JP-Nr.	Datum	Veranstaltungsort
141-19	24.05.2019	Arnsberg

**Waldschule Cappenberg e.V.**

*BNE-Modul: Klimawandel - Fluch oder Segen*

JP-Nr.	Datum	Veranstaltungsort
184-19	13.03.2019	Holzwickede

**Wahrmannshof - Natur- und Umweltbildung am Reeser Meer gGmbH**

*BNE-Modul: Wasser - Lebensgrundlage, Biotop und Plastikmüll*

JP-Nr.	Datum	Veranstaltungsort
069-19	28.05.2019	Rees

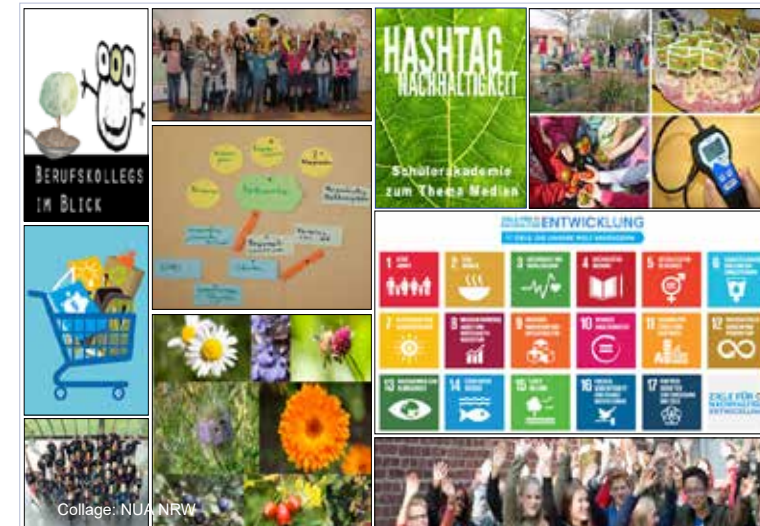

## BNE-Module und Schülerakademien 2019 im Überblick

Stand November 2018



Ministerium für Umwelt, Landwirtschaft,  
Natur- und Verbraucherschutz  
des Landes Nordrhein-Westfalen



Ministerium für  
Schule und Bildung  
des Landes Nordrhein-Westfalen



Liebe Kampagnenteilnehmer/-innen,

detailliertere Informationen zu den Veranstaltungen entnehmen Sie bitte den jeweiligen Veranstaltungsflyern, auch zu finden auf der Homepage der Kampagne im Bereich „Veranstaltungen“. Sie können sowohl Termine in Ihrer eigenen Region als auch in anderen Regionen wahrnehmen. Nach dem Modul wird die Teilnahme Ihrer Einrichtung selbstverständlich als ein nach dem Bewertungskriterium „Qualität“ absolviertes Pflichtmodul gutgeschrieben. Bis zum Sommer 2019 haben Sie noch die Möglichkeit, anrechenbare BNE-Module und Schülerakademien zu besuchen. Für die Auszeichnung im Jahr 2020 ist die Teilnahme an 2-4 Modulen bzw. Akademien, abhängig von der Auszeichnungsstufe, notwendig.

### Begleitveranstaltung zur Dokumentation

Eine Übersicht der angebotenen Termine finden Sie in einem gesonderten Flyer, sowie auf der Homepage der Kampagne im Bereich „Veranstaltungen“ im Bereich „Veranstaltungen“.

### Organisatorische Hinweise

#### Leitung und Beantwortung fachlicher Fragen

Team der freigestellten Lehrkräfte, deren Kontaktdaten finden Sie auf der Homepage der Kampagne [www.schule-der-zukunft.nrw.de](http://www.schule-der-zukunft.nrw.de).

#### Landeskoordination der Kampagne

Petra Giebel, NUA NRW, Tel. 02361/ 305-3331  
Stefanie Horn, NUA NRW, Tel. 02361/ 305-3025  
Dr. Ina Langenkamp, NUA NRW, Tel. 02361/ 305-3038

#### Organisatorische Fragen werden beantwortet unter

Tel. 02361/ 305-3304, -3040 oder per E-Mail unter [sdz@nua.nrw.de](mailto:sdz@nua.nrw.de)

## BNE-Module der Kampagne

### BNE-Modul: Verbraucherbildung

JP-Nr.	Regierungsbezirk	Datum	Veranstaltungsort
084-19	Düsseldorf	05.02.2019	Düsseldorf
085-19	Detmold	14.03.2019	Gütersloh
086-19	Münster	10.05.2019	Recklinghausen

### BNE-Modul: Netzwerkarbeit in der Praxis - Vielfältige Möglichkeiten der praktischen Umsetzung von BNE-Projekten in Kita und Schule

JP-Nr.	Regierungsbezirk	Datum	Veranstaltungsort
0-19	Münster	27.02.2019	Recklinghausen

### BNE-Modul: BNE-Modul „Sustainable Development Goals als Leitlinie für globales Lernen in der Schule“

JP-Nr.	Regierungsbezirk	Datum	Veranstaltungsort
010-19	Münster	20.03.2019	Recklinghausen

### BNE-Modul: Artenvielfalt rund ums Schulgelände - Wildkräuter im Frühling

JP-Nr.	Regierungsbezirk	Datum	Veranstaltungsort
003-19	Düsseldorf	30.04.2019	Mülheim an der Ruhr

### BNE-Modul: Artenvielfalt rund ums Schulgelände - Wildfrüchte im Herbst

JP-Nr.	Regierungsbezirk	Datum	Veranstaltungsort
004-19	Düsseldorf	05.09.2019	Mülheim an der Ruhr

### BNE-Modul: Artenvielfalt rund ums Schulgelände - Wildbienenschmaus

JP-Nr.	Regierungsbezirk	Datum	Veranstaltungsort
002-19	Düsseldorf	28.05.2019	Mülheim an der Ruhr

### BNE Modul für Netzwerke: Partizipation in Netzwerken

JP-Nr.	Datum	Veranstaltungsort
060-19	22.05.2019	Arnsberg

## Schülerakademien der Kampagne

### Schülerakademie: BNE-Scouts - Nachhaltigkeitsprofis in der Grundschule

JP-Nr.	Regierungsbezirk	Datum	Veranstaltungsort
091-19	Düsseldorf	20.02.2019	Düsseldorf

### Schülerakademie: Partizipation im Schulalltag - Von Schülern für Schüler

JP-Nr.	Regierungsbezirk	Datum	Veranstaltungsort
047-19	Arnsberg	12.06.2019	Hilchenbach

### Schülerakademie: #Nachhaltigkeit - audiovisuelle und interaktive Medien in der BNE

JP-Nr.	Regierungsbezirk	Datum	Veranstaltungsort
093-19	Münster	12.06.2019	Recklinghausen

### Schülerakademie: Klimaschutz schafft Zukunft - gestalte deine und unsere Zukunft jetzt!

JP-Nr.	Regierungsbezirk	Datum	Veranstaltungsort
007-19	Detmold	13.03.2019	Bielefeld
082-19	Münster	12.06.2019	Münster

### Schülerakademie: BNE-Spezial: Sek II im Blick

JP-Nr.	Regierungsbezirk	Datum	Veranstaltungsort
006-19	Detmold	26.06.2019	Minden

### Schülerakademie zum Thema Finanzkompetenz: Mein Geld im Griff!

JP-Nr.	Regierungsbezirk	Datum	Veranstaltungsort
018-19	Münster	07.11.2019	Recklinghausen

Ergänzend zu den Veranstaltungen des Teams der Kampagne „Schule der Zukunft“ bieten die **BNE-Landeszentren im Landesnetzwerk** weitere BNE-Module und Schülerakademien an. Die Teilnahme an diesen Kooperationsveranstaltungen wird ebenfalls bei der Kampagne angerechnet.

Die Anmeldung hierzu erfolgt direkt bei den Veranstaltern.

### Abenteuer Lernen e.V.

#### BNE-Modul: BNE - Querschnittsaufgabe in Schulen

JP-Nr.	Datum	Veranstaltungsort
151-19	07.03.2019	Bonn

### Arche Noah e.V.

#### Schülerakademie: Energie trifft Klima

JP-Nr.	Datum	Veranstaltungsort
142-19	16.01.2019	Menden

#### BNE-Modul: Ohne Fleiß kein Preis - die Arbeit der Wildbienen

JP-Nr.	Datum	Veranstaltungsort
140-19	08.05.2019	Menden

### BNE-Regionalzentrum Kreis Steinfurt

#### BNE-Modul: Auf großem Fuß - Konsumkompass für eine globalisierte Welt

JP-Nr.	Datum	Veranstaltungsort
197-19	21.02.2019	Steinfurt

#### BNE-Modul: Artenvielfalt entdecken und genießen

JP-Nr.	Datum	Veranstaltungsort
198-19	10.04.2019	Steinfurt

### Biologisches Zentrum Kreis Coesfeld e.V.

#### BNE-Modul: Klima und Energie

JP-Nr.	Datum	Veranstaltungsort
048-19	14.02.2019	Lüdinghausen

#### BNE-Modul: AK Natur an der Schule - Artenvielfalt auf der Wiese

JP-Nr.	Datum	Veranstaltungsort
049-19	05.06.2019	Lüdinghausen

#### BNE-Modul: Wasser - lokal bis global

JP-Nr.	Datum	Veranstaltungsort
050-19	12.09.2019	Lüdinghausen

### KlimaWelten Hilchenbach

#### Schülerakademie: Klimawandel - die Umwelt fordert uns heraus

JP-Nr.	Datum	Veranstaltungsort
170-19	19.02.2019	Hilchenbach

#### Schülerakademie: Naturerleben und gerechter Handel

JP-Nr.	Datum	Veranstaltungsort
168-19	07.05.2019	Hilchenbach

#### BNE-Modul: Überall Plastikmüll - was tun?

JP-Nr.	Datum	Veranstaltungsort
167-19	12.11.2019	Hilchenbach

### Landschaftsinformationszentrum Wasser und Wald Möhnesee e.V. (LIZ)

#### BNE-Modul: Klimaschutz in unserem Alltag

JP-Nr.	Datum	Veranstaltungsort
144-19	07.03.2019	Möhnesee

